

Vannscoter i Færder nasjonalpark

Det er forbudt å kjøre vannscoter i Færder nasjonalpark og i områder som ligger mindre enn 400 meter fra nasjonalparken.

Færder nasjonalpark ligger på østsiden av Nøtterøy og Tjøme, og strekker seg ca. to kilometer sør for Færder. Den går vest mot grensen til Sandefjord, og omfatter skjærgården utenfor Moutmarka. Nasjonalparken omfatter både områder på land, øyer og sjø. I hele dette området, og i et heldekkende belte 400 meter fra nasjonalparken, er det et forbudt å kjøre vannscoter. Det er også forbudt å kjøre vannscoter på elver og innenfor badebøylene på oppmerkede badeområder.

Hvor er det tillatt å kjøre?

Det er tillatt å kjøre vannscoter når du er mer enn 400 meter fra land (fastland eller øyer) og mer enn 400 meter fra verneområder, for eksempel nasjonalparker.

Transportetapper er tillatt

Det er tillatt å ha en transportetappe på maks 1000 meter fra land ut til området der du skal kjøre, men denne etappen kan ikke gå gjennom verneområder. Transportetappene skal normalt gå i farleden (leia som båtene følger). Du må velge den korteste veien gjennom forbudsbeltet, og kjøre minst 30 meter fra land. Transportkjøringen skal foregå i maks fem knop.

Hvis du vil kjøre vannscoter, må du:

- Gjøre deg kjent med regelverket og verneområder der du er
- Ha båtførerbevis
- Ha med deg redningsvest

Hvilke lover gjelder?

Det er ikke et generelt forbud mot vannscoter i Norge, men det er et strengt regelverk som gjør at det i praksis kan være vanskelig å finne områder der det er tillatt å kjøre.

Reglene er nedskrevet både i *Forskrift om bruk av vannscoter og liknende*, og i forskriften for Færder nasjonalpark. Forskriftene er vedtatt av regjeringen. Lokale myndigheter har ikke mulighet til å gi unntak.

Se kart over nasjonalparken på baksiden av arket.



POLITIET
VESTFOLD POLITIDISTRIKT



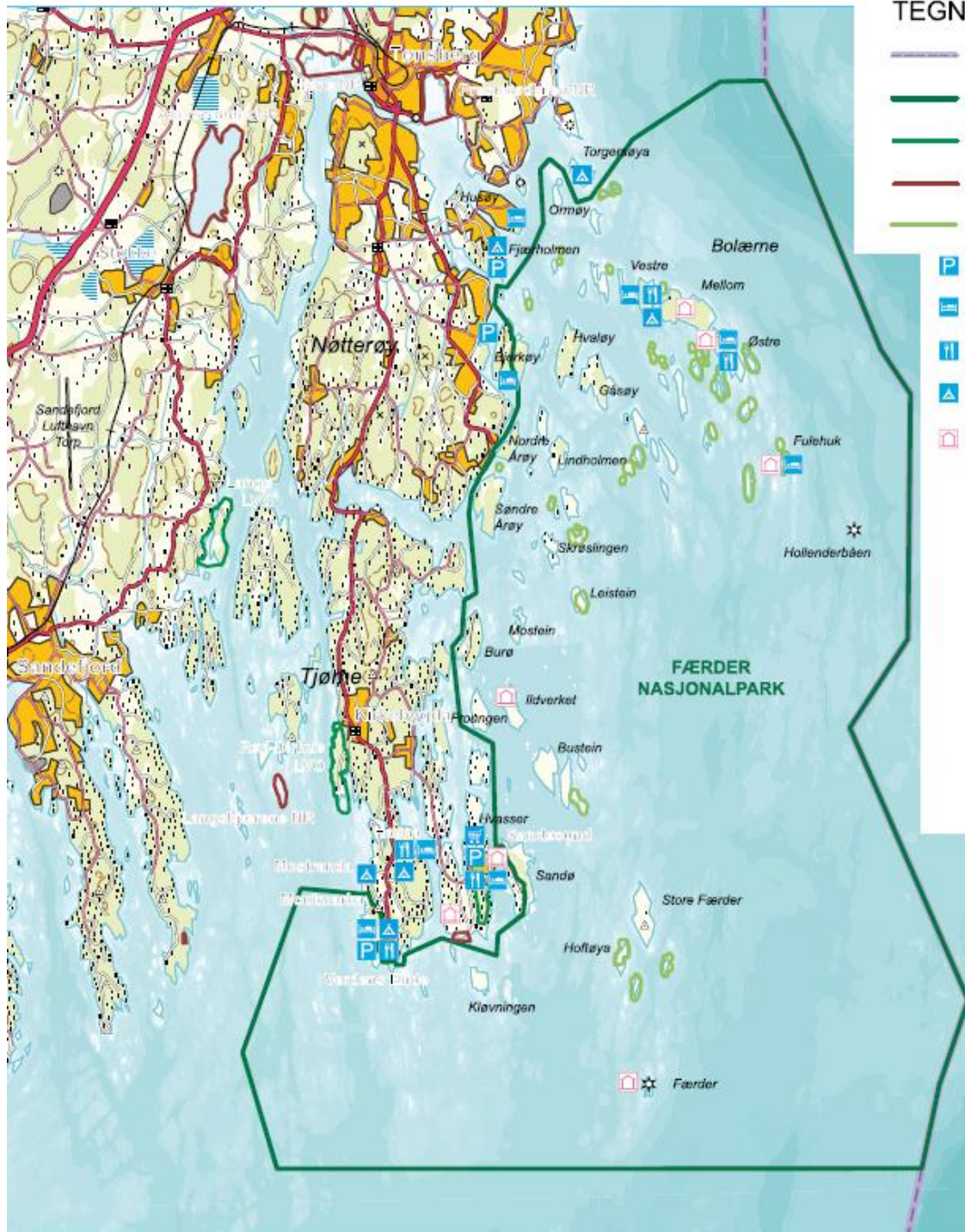

TEGNFORKLARING

-  Fylkesgrense
-  Nasjonalpark
-  Landskapsvernområde
-  Naturresevat
-  Ferdselsforbud 15.04-15.07
-  Parkering
-  Overnatting
-  Servering
-  Teltplass
-  Kystledhytte

